

PLAN ETAJ 10
situatia existenta

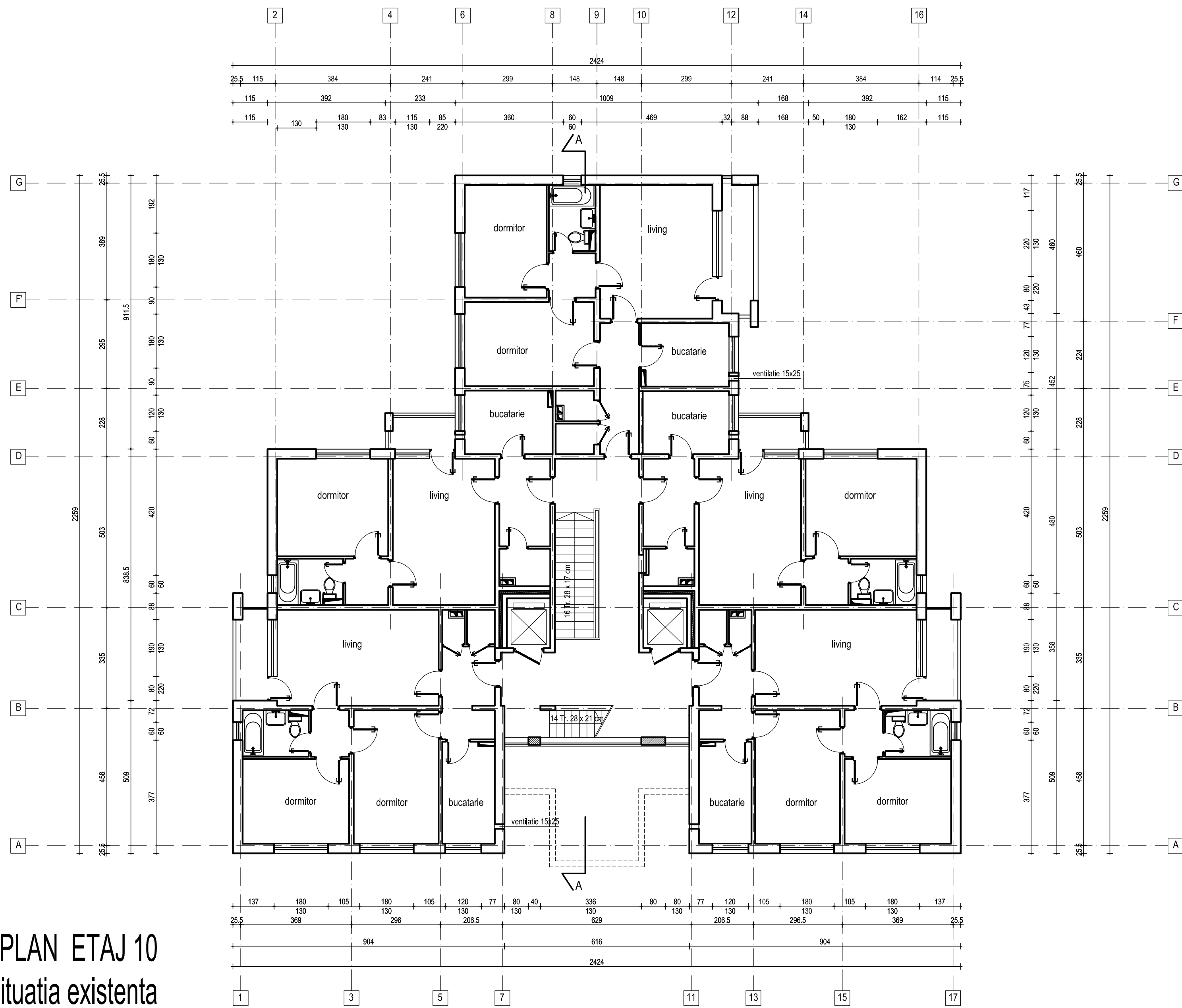

CLASA DE IMPORTANTA A CONSTRUCTIEI III
CATEGORIA "C" DE IMPORTANTA
GRADUL II DE REZISTENTA LA FOC

AC = 386.00 mp
ADC = 4676.00 mp
AU = 3834.00 mp

ap. 2 camere = 23
ap. 3 camera = 32
55 apartamente

PLAN ETAJ 10
situatia propusa

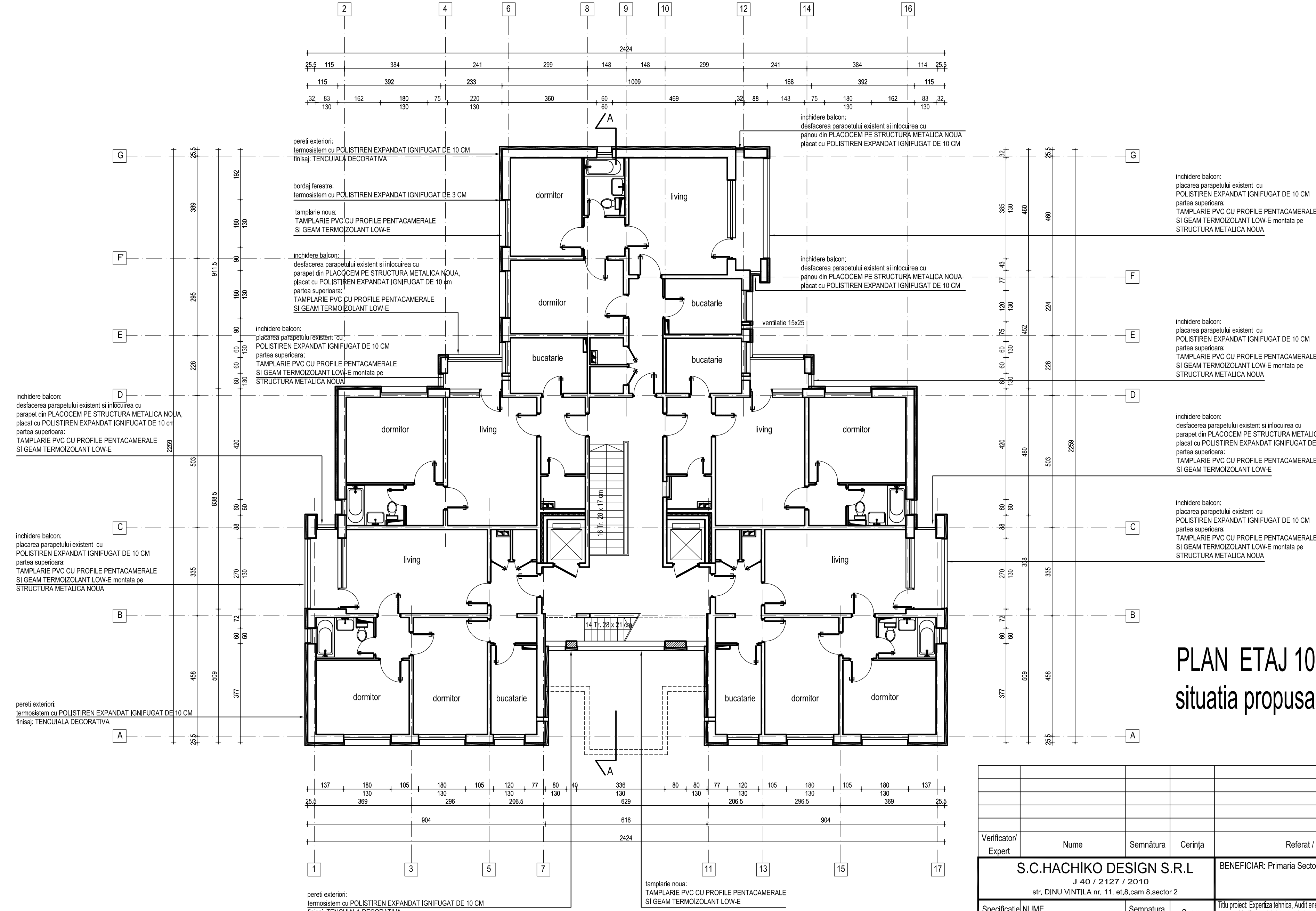

Verificator/Expert	Nume	Semnatura	Cerinta	Referat / Expertiza Nr. / Data	Proiect nr.: 25/2011
S.C.HACHIKO DESIGN S.R.L.				BENEFICIAR: Primaria Sectorului 6	
J 40 / 2127 / 2010					
str. DINU VINTILA nr. 11, et.8, cam 8, sector 2					
Specificatie	NUME	Semnatura	Scara: 1:100	Titlu proiect: Expertiza tehnica. Audit energetic. DALI+OTAC+PT+CS+DE. Verificare si Asistenta tehnica plugarile de reabilitare tehnica 273 blocuri, Sector 6, Bucuresti	Faza: DALI
Sef proiect	arh. Luminita POPESCU			bloc E1, strada Valea Calugareasca nr.22	Planşa nr. A06
Proiectat	arh. Manuela TUDORUT				
Desenat	arh. Manuela TUDORUT				
PLAN ETAJ 10				situatie existenta / situatie propusa	